le cnam

Les entreprises – actrices du DD

Sylvie FAUCHEUX
Professeur en sciences économiques
MIP & LIRSA, Cnam (Paris)

Les entreprises : actrices clés du DD

le cnam

LE PACTE MONDIAL

Principales actrices de l'économie, les entreprises ont été interpellées pour participer aux efforts visant un DD.

Point fort: le *Sommet de Davos* en 1999.

Kofi Annan a invité formellement les entreprises à respecter et à promouvoir les grands principes internationaux en matière d'environnement et de droits humains en adhérant notamment au

PACTE MONDIAL.

Le pacte mondial (Global Compact)

le cnam

Le PACTE MONDIAL (GLOBAL COMPACT) invite les entreprise à adopter, à soutenir et à appliquer un ensemble de valeurs fondamentales.

Les dix principes du PM sont tirés des textes :

- **La Déclaration universelle des Droits de l'Homme**
- **La Déclaration de l'OIT relative aux et droits fondamentaux du travail**
- **La déclaration de Rio sur l'environnement et le développement**
- **La convention des Nations Unies contre la corruption.**

Les entreprises s'engagent....

le cnam

- **DROITS DE L'HOMME : respecter la protection du droit international relatif aux droits de l'Homme ;**
- **DROIT DU TRAVAIL : respecter la liberté d'association et reconnaitre le droit de négociation collective; éliminer le travail forcé ou obligatoire; travail des enfants; la discrimination en matière d'emploi.**
- **ENVIRONNEMENT : précaution ; une plus grande responsabilité en matière d'environnement; favoriser la mise au point et la diffusion des éco- technologies.**
- **LUTTE CONTRE LA CORRUPTION, y compris l'extorsion de fonds et les pots de vin.**

L'année 2015 - Les objectifs DD (ONU)

le cnam

Source : un.org

Les 17 ODD (ONU, septembre 2015)

le cnam

Un nouveau programme mondial pour éradiquer la pauvreté et poursuivre un avenir durable: adopté par les <u>193 Etats</u> des Nations Unies.

« Nous nous engageons ensemble sur la voie du DD, pour nous consacrer collectivement à la poursuite du développement mondial et d'une coopération mutuellement bénéfique, susceptible d'apporter d'énormes gains à tous les pays et à toutes les régions du monde »

Une renaissance de la RSE

le cnam

Formulations de la responsabilité sociale d'entreprise depuis le début du XXeme siècle….

- **19ÈME ET ANNÉES 1920 : éthique du bon patron.**
- **LES ANNÉES 1950 : pratiques de Responsabilité sociale comme alternative au communisme.**
- **LES ANNÉES 1990 : la RSE comme réconciliation entre l'intérêt de l'entreprise et l'intérêt général.**
- **LES ANNÉES 2000 : la RSE comme problématique de débat social au regard des impératifs de DD.**

Une définition typique de la RSE

le cnam

PLATEFORME RSE
Responsabilité sociétale des entreprises

« La responsabilité sociale des entreprises ou RSE …. se définit comme la manière dont les entreprises intègrent, sur une base volontaire, des préoccupations sociales, environnementales et éthiques dans leurs activités économiques comme dans leurs interactions avec toutes les parties prenantes, qu'elles soient internes (dirigeants, salariés, actionnaires, etc.) ou externes (fournisseurs, clients, etc.). »

Source : strategie.gouv.fr

La RSE – Un nouveau “Contrat Social” ?

le cnam

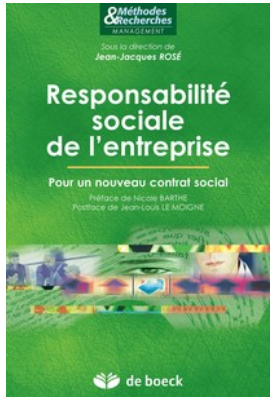

Les engagements, conformes aux principes de <u>qualité</u> et de <u>responsabilité</u> retenus par l’entreprise	**Les exigences affichées ou imposées sur l’entreprise - des critères d’<u>acceptabilité</u> à satisfaire selon les diverses « parties prenantes »**
L’OFFRE (STRATÉGIE RSE) **(côté de l’entreprise)**	**LA DEMANDE SOCIALE** **(côté des communautés concernées)**

RSE et Gouvernance Concertative

le cnam

La RSE désigne aujourd'hui *l'ensemble des obligations et des attentes sociales ainsi que les comportements et initiatives correspondants des entreprises*.

Répondre aux attentes de toutes les *parties prenantes* : employés, investisseurs, consommateurs ; fournisseurs, société civile, etc…

Cette démarche obéit aux principes de la *gouvernance concertative* au cœur du Livre Vert de la Commission Européenne (juillet 2001) qui a promu un cadre européen pour la RSE.