Le développement durable : de quoi parle-t-on ?

Sylvie FAUCHEUX
Professeur en sciences économiques
MIP & LIRSA, Cnam (Paris)

INTRODUCTION GÉNÉRALE

le cnam

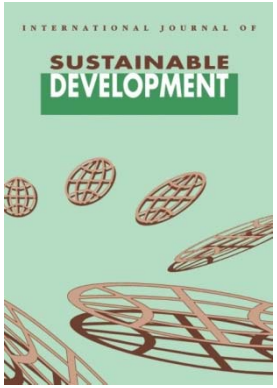

Depuis une vingtaine d'années, les pouvoirs publics revendiquent du DÉVELOPPEMENT DURABLE tandis que les entreprises privées cherchent à démontrer leur RESPONSABILITÉ SOCIALE.

- **Le DD - un *nouveau projet de société* à une époque où les écosystèmes menacés requièrent de *repenser le rapport des humains à la nature* et, pour se faire, de *transformer nos économies*.**
- **La RSE - une nouvelle perspective du *rôle de l'entreprise dans nos sociétés* qui déborde désormais de la sphère économique.**

Une première Définition du DD

le cnam

LE DÉVELOPPEMENT DURABLE PEUT SE DÉFINIR COMME :

« … Un développement permettant de répondre aux besoins des générations présentes sans compromettre la capacité des générations futures à répondre aux leurs, et tenant compte des dimensions environnementale, sociale et économique dans une perspective d'équité….«

- Le Rapport Brundtland (1987)

Le DD – une Triple Obligation

le cnam

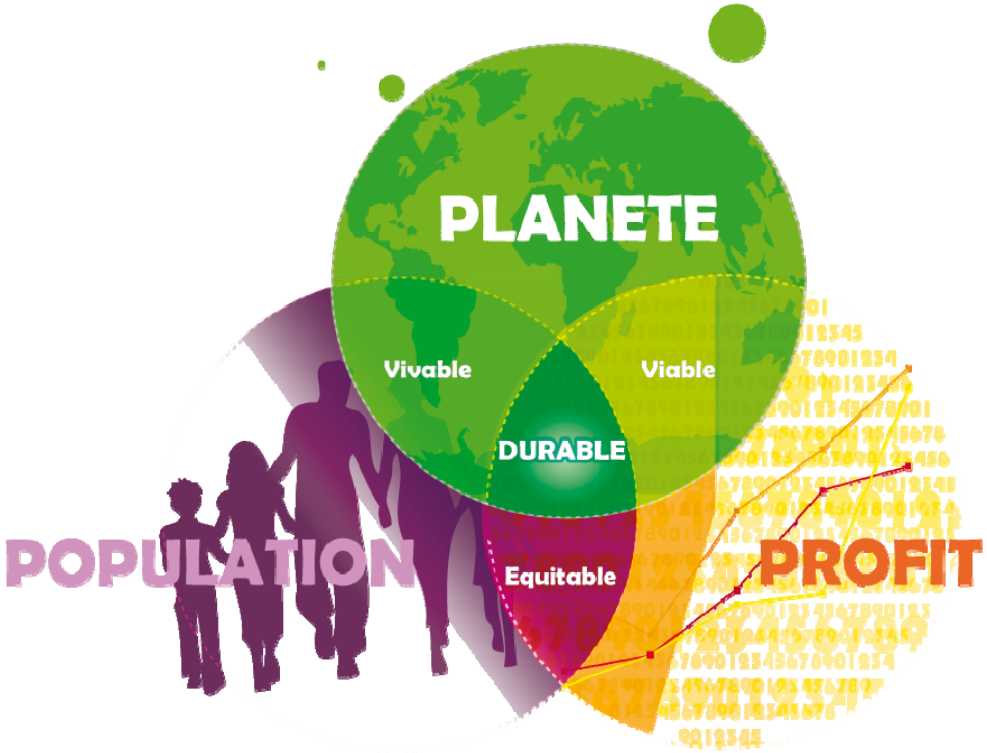

TEXTES CLÉS: *Le Rapport Brundtland* (1987) & Le Sommet de la Terre (Rio, 1992)

le cnam

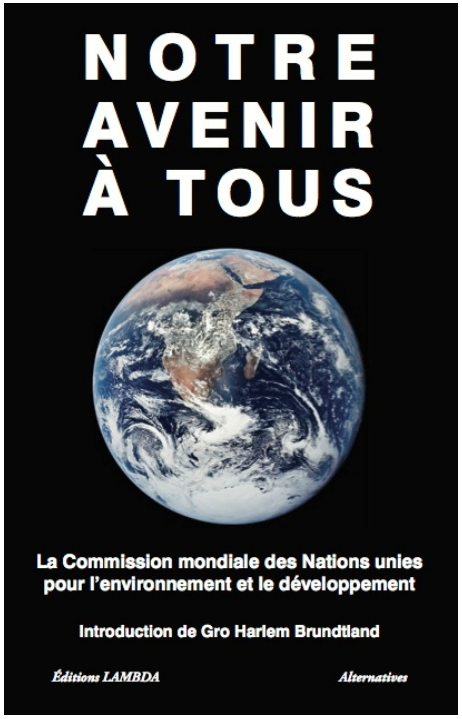

Agenda 21

RIO+20
Conférence des Nations Unies sur le développement durable

Préhistoire du Développement Durable

le cnam

1972 – Conférence des Nations Unies pour l'Environnement (*Stockholm Conference on the Human Environment*)

1976 – Habitat Conference on Human Settlements

Barry COMMONER, The Closing Circle (1971)

Barbara WARD & René DUBOS, Only One Earth (1972)

René PASSET, L'Economique et le Vivant (1979*)*

Club of Rome: *The Limits to Growth (1972),*

- **1975 – PNUE : Rapport *Que Faire?***
- **1975 – ONU: *Le Rapport Hamarsjköld***

Ouvrages dans la préhistoire du DD …

le cnam

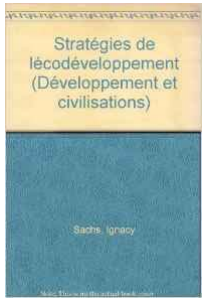

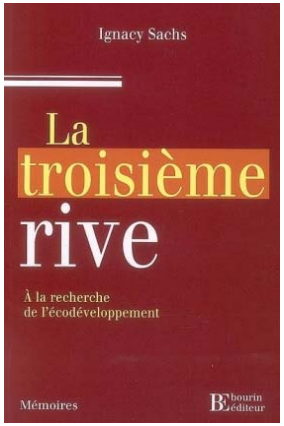

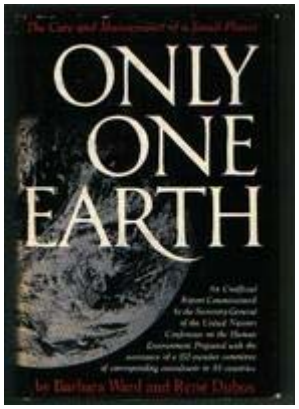

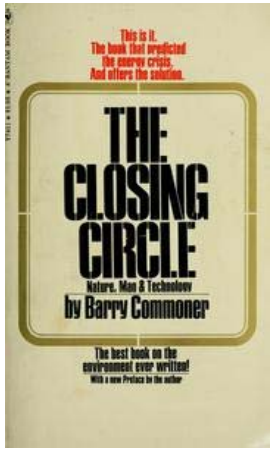

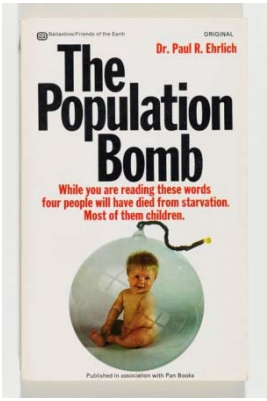

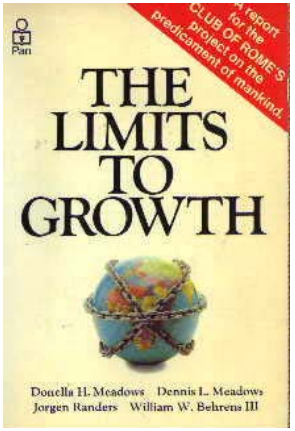

Pour conclure….

le cnam

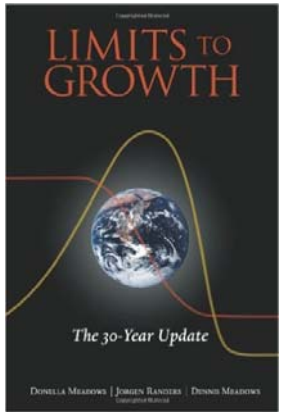

Le DD cherche à répondre à la crise écologique qui menace l'avenir de l'humanité.

Il met en évidence la nécessité de revoir nos processus décisionnels et nos modes de fonctionnement.

L'appel au changement dont il est porteur a fait l'objet de nombreux débats, quant aux défis que pose la protection de l'environnement à l'économie, mais aussi à propos du lien entre le développement, l'entreprise et la protection de l'environnement.

le cnam

durabilité
ressources
pays
capital
environnemental
durable
sociale
économique
problème
développés
année
effet
inégalités
terme
Terminologie
Recherche
concepts
humaine
organisation
naturelles
sociétés
occidentales
soutenabilité
deux
depuis
aspects
accès
fortes
plus
faible
comme
Equité
utilise
compte
Equilibre
selon
nouveaux
nécessité
gaz
où
Origine
durables
modèles
aussi
naturel
compatible
fonctionnement
économiques
entre
période
droit

le cnam